

Decke über Obergeschoss

M.: 1:100

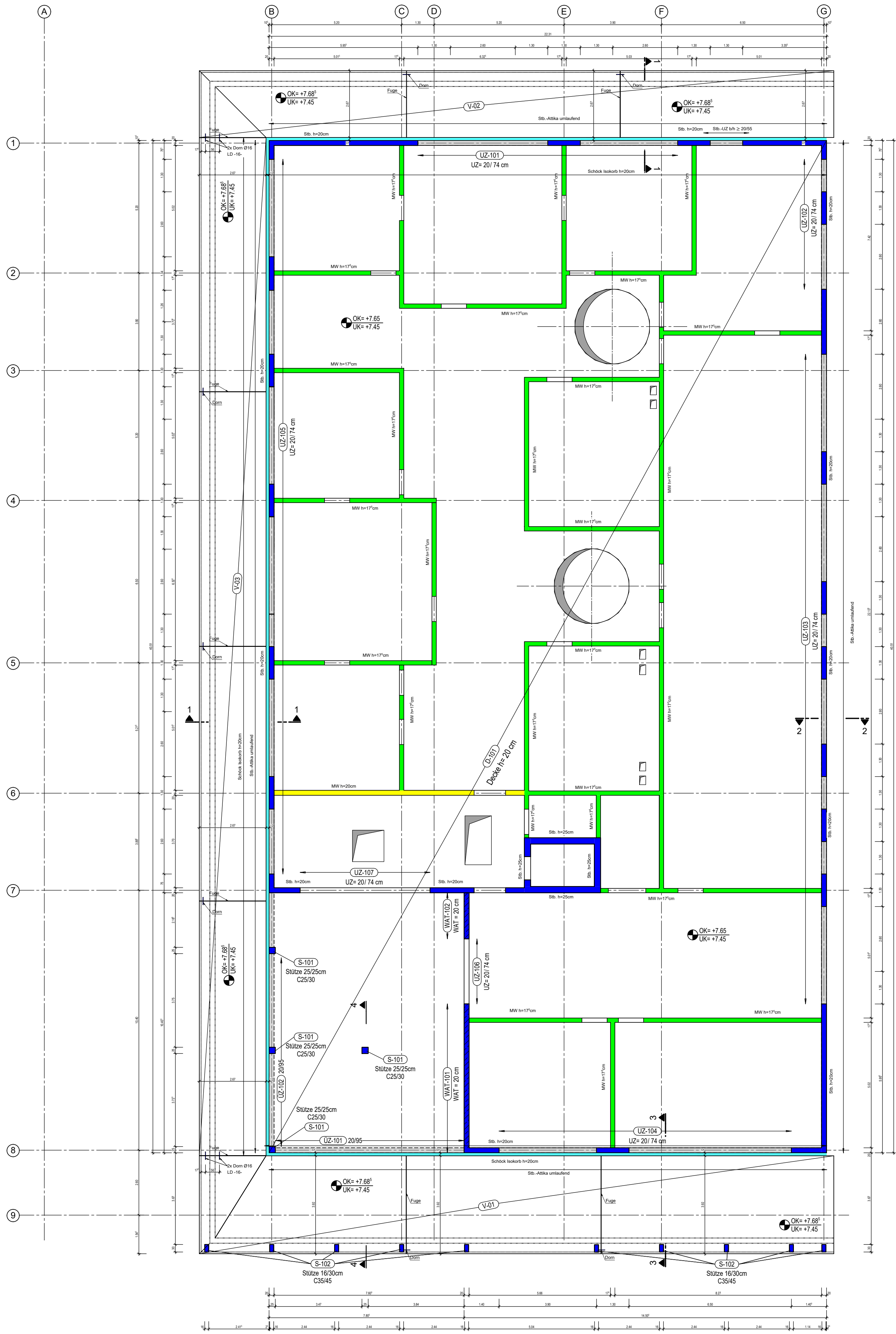

Schnitt 1 - 1

M = 1:50

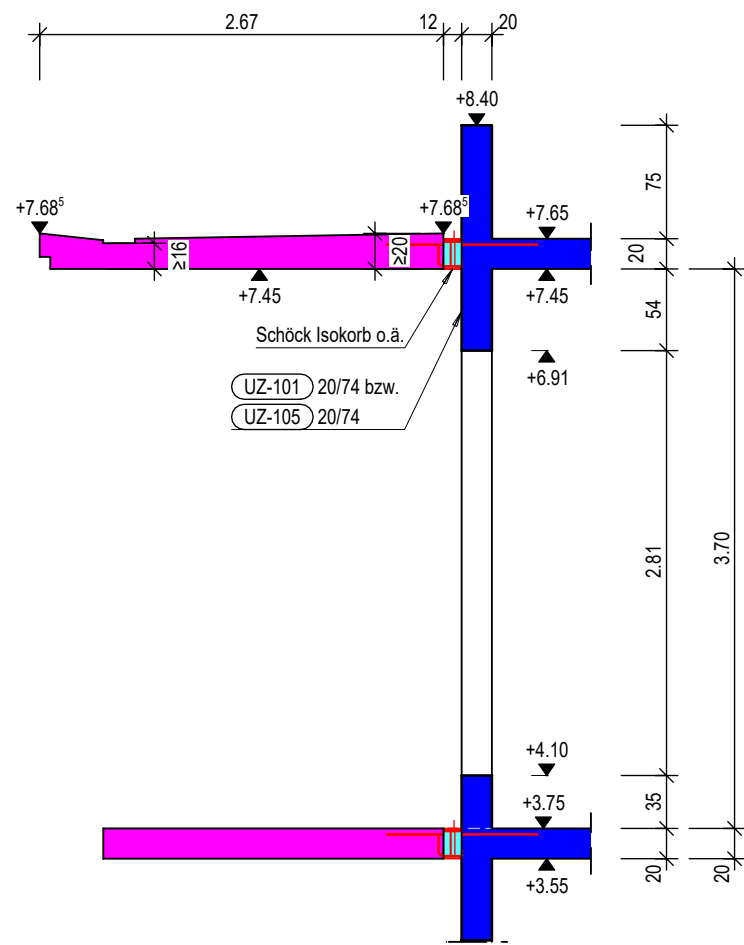

Schnitt 2 - 2

M = 1:50

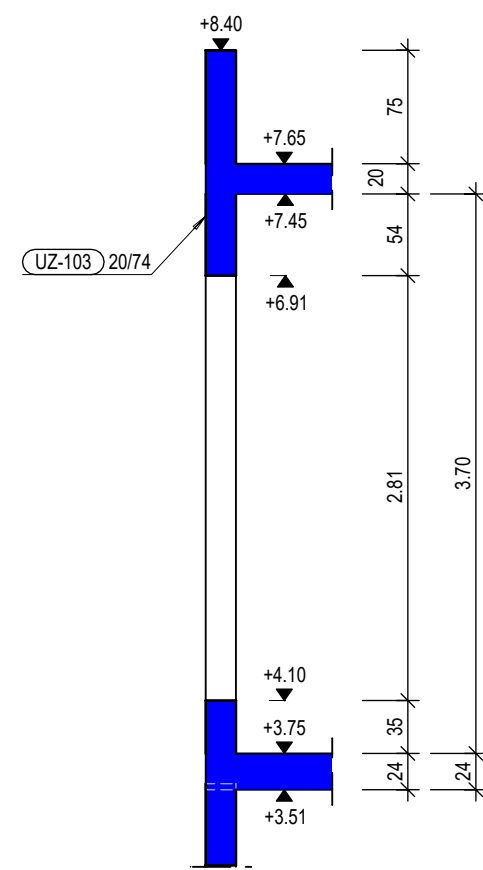

Schnitt 3 - 3

M = 1:50

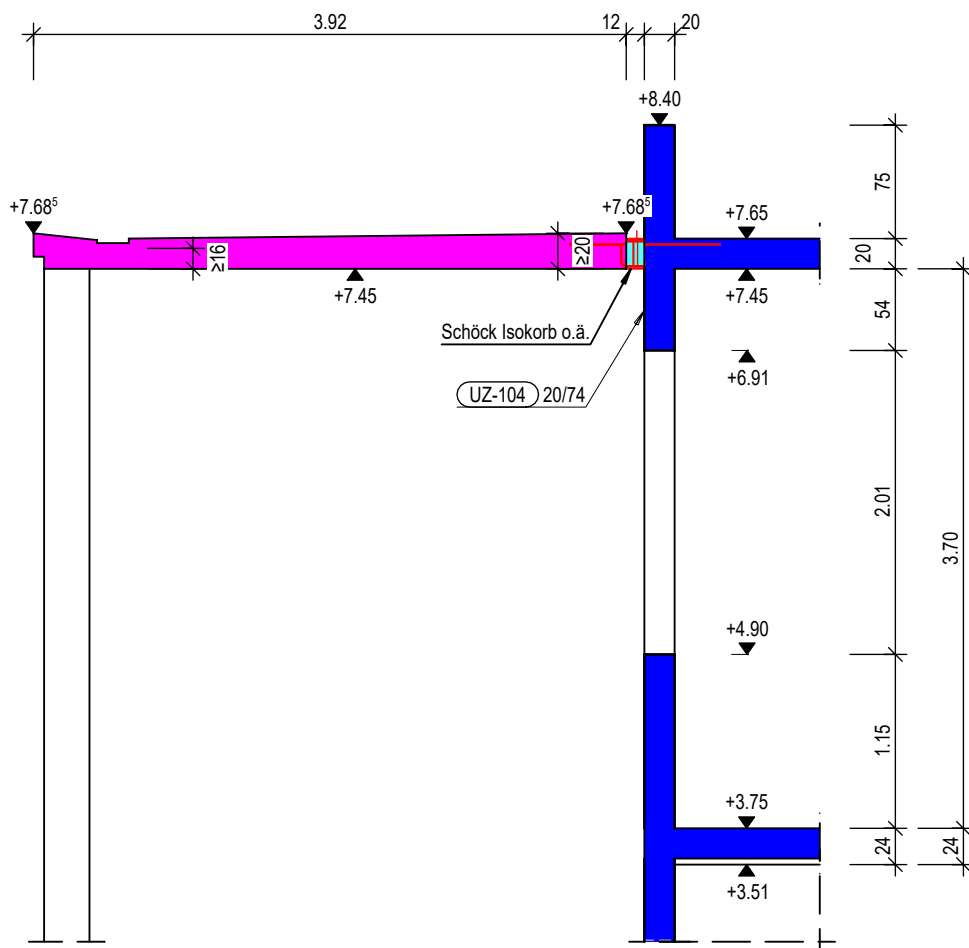

Schnitt 4 - 4

M = 1:50

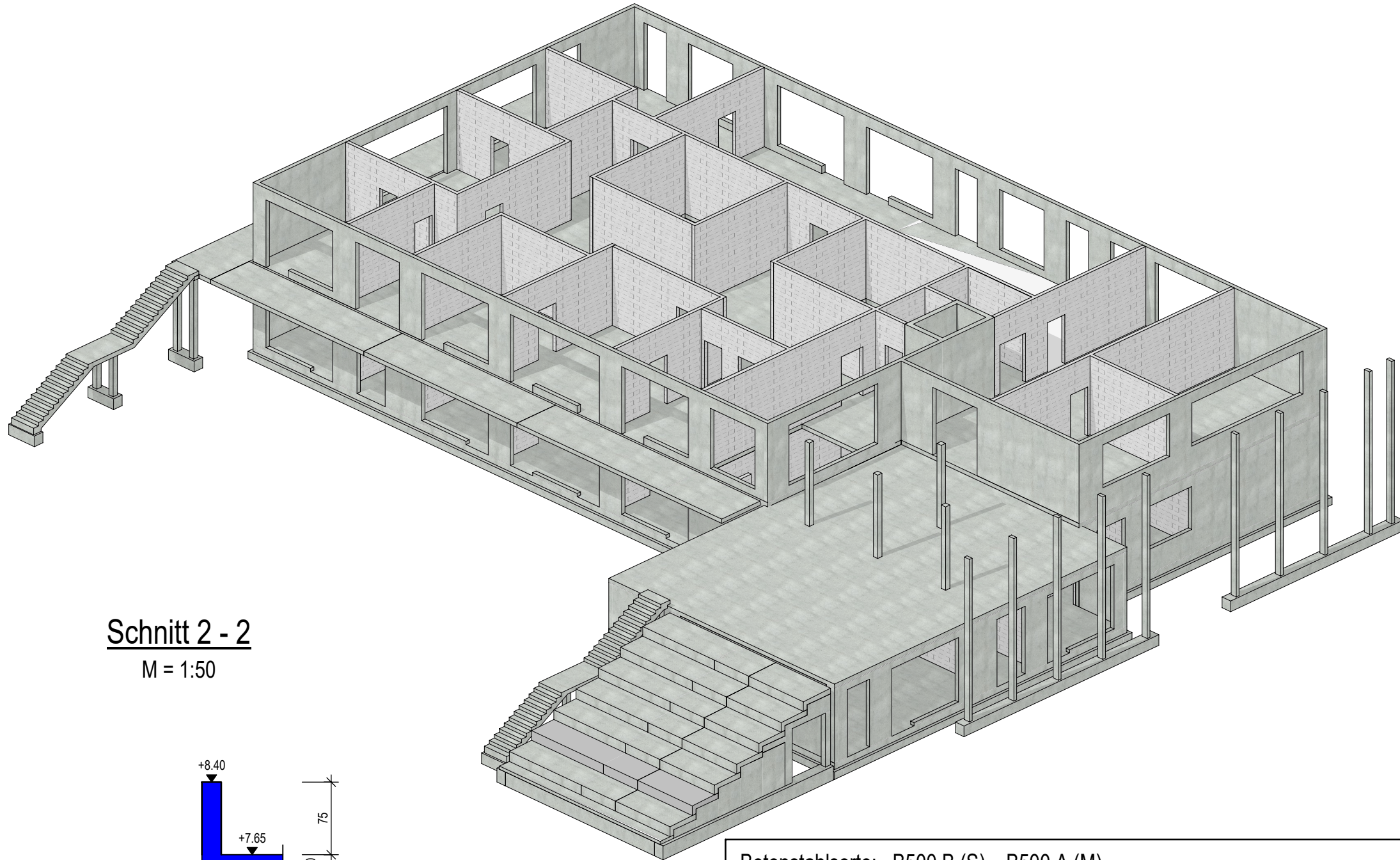
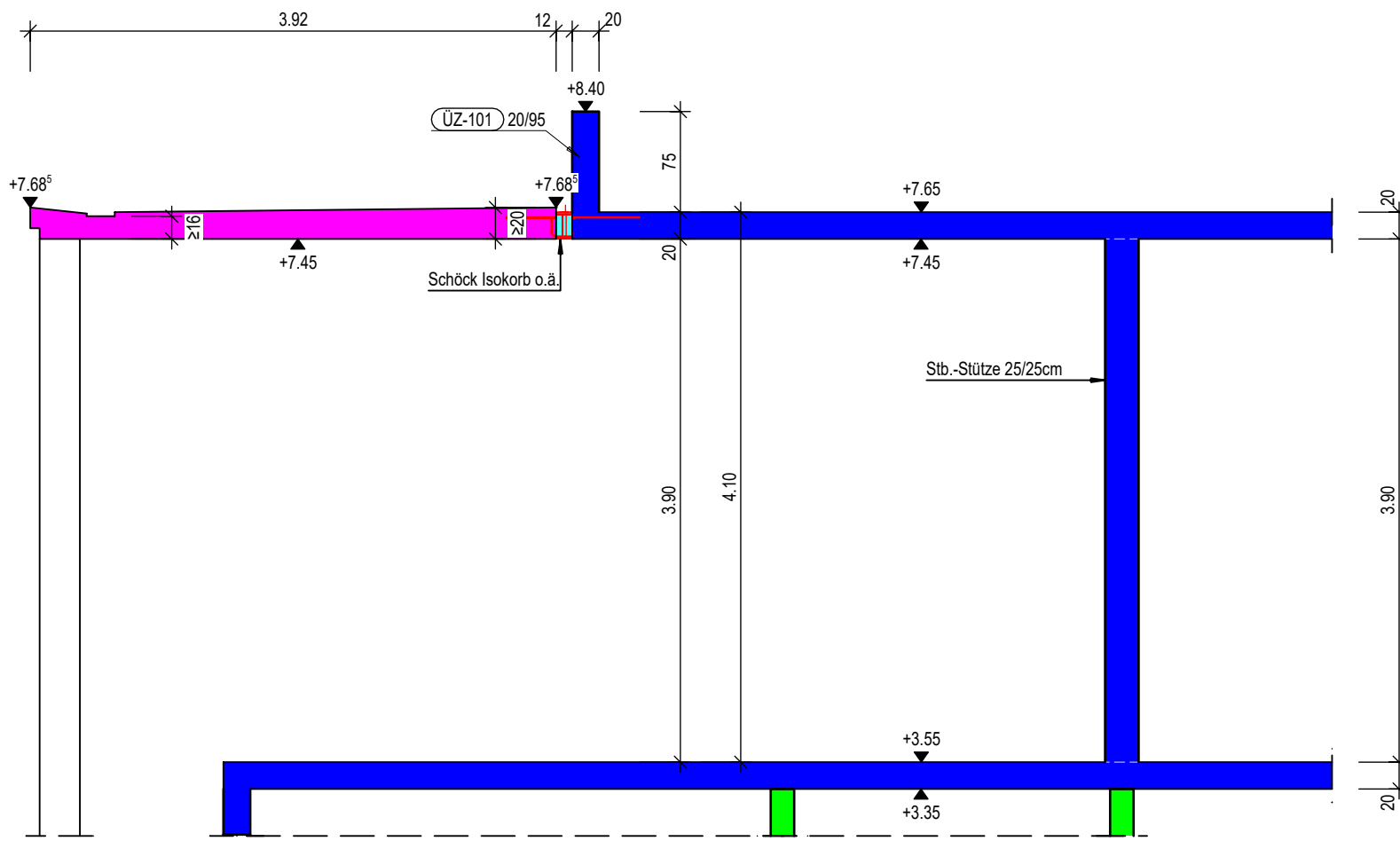

Betonstahlsorte: B500 B (S) , B500 A (M)  
Expositionsklassen, Betongüten und Betondeckungen:

Bauteil:	Orientierung:	Expositionsklasse:	Betongüte:	Betondeckung:
Dachdecken	oben:	XC3	C25/30	c <sub>nom</sub> : 3,5cm
Geschossdecken	unten:	XC1	C25/30	c <sub>nom</sub> : 2,5cm
Außenwände	außen:	XC3	C25/30	c <sub>nom</sub> : 3,5cm
Innenwände	innen:	XC1	C25/30	c <sub>nom</sub> : 2,5cm
Stützen außen	außen:	XC3	C25/30	c <sub>nom</sub> : 3,5cm
Stützen außen u. Vordach Achse 9	außen:	XC3	C35/45	c <sub>nom</sub> : 3,5cm
Stützen innen	außen:	XC1	C25/30	c <sub>nom</sub> : 2,5cm
Unterzüge	außen:	XC1	C25/30	c <sub>nom</sub> : 2,5cm
Bodenplatte	oben:	XC1	C25/30	c <sub>nom</sub> : 2,5cm
	unten:	XC2	C25/30	c <sub>nom</sub> : 3,5cm

Abweichungen siehe Grundriss

Legende:

	Stahlbeton		Stb.-Wände im darüberliegenden Geschoss
	MW h=17,5cm		MW.-Wände im darüberliegenden Geschoss
	MW h=20cm		Schöck Isokorb
	MW h=24cm		
	Beton-Fertigteil		

0	Planerstellung	15.01.2026	ma
INDEX:	ÄNDERUNGEN:	DATUM	NAME

PROJEKT	Neubau KiTa Douvermannstraße 7 46535 Dinslaken
---------	--

BAUHERR	Stadt Dinslaken Platz d'Agen 1 46535 Dinslaken
---------	--

ARCHITEKT	Kister Scheithauer Gross Architekten und Stadtplaner GmbH Agrippawerft 18- Rheinauhafen 50678 Köln
-----------	--

PLANVERFASSER	<b>WALTER + REIF</b> Ingenieurgesellschaft mbH 52068 Aachen Charlottenburger Allee 60 Tel.: +49 (241) 949 09-0 Fax: +49 (241) 949 09-25 E-mail: info@wr-ing.de	47119 Duisburg Harmoniestraße 2a Tel.: +49 (203) 570 83 76-0 Fax: +49 (203) 570 83 76-6 E-mail: info-du@wr-ing.de
---------------	--	---

PLANINHALT	Vorpositionsplan Decke über Obergeschoss
------------	---

Gezeichnet: ma	Interne Prüfer: mbj/v	Platdatum: 15.01.2026	Projekt-Nr. 24056	Plannummer P-03	Index: 0
Datum Erstellung: 15.01.2026	Maßstab: 1:100/50	Blatt-Große: 849/594			